

ITEM	DESCRIÇÃO
1	Forro existente
2	Papel de parede vinílico, marca Bobinex ou equivalente, cor cinza renascer, cód. 6259
3	Rodapé em poliestireno - cor preto - h=15 cm
4	Luminária de embutir quadrada, recuada e direcionável, para AR70, na cor branco (sala da presidência) e cor preta (circulação e recepção), com lâmpada LED AR70, 4,8W, 2700K, 24°
5	Papel de parede vinílico, marca Bobinex ou equivalente, cor cinza renascer, cód. 6259
6	Rodapé em poliestireno - cor preto - h=15 cm
7	Papel de parede vinílico, marca Bobinex ou equivalente, cor cinza renascer, cód. 6259
8	Rodapé em poliestireno - cor preto - h=15 cm
9	Papel de parede vinílico, marca Bobinex ou equivalente, cor cinza renascer, cód. 6259
10	Rodapé em poliestireno - cor preto - h=15 cm
11	Papel de parede vinílico, marca Bobinex ou equivalente, cor cinza renascer, cód. 6259
12	Rodapé em poliestireno - cor preto - h=15 cm
13	Papel de parede vinílico, marca Bobinex ou equivalente, cor cinza renascer, cód. 6259
14	Rodapé em poliestireno - cor preto - h=15 cm
15	Papel de parede vinílico, marca Bobinex ou equivalente, cor cinza renascer, cód. 6259
16	Rodapé em poliestireno - cor preto - h=15 cm
17	Papel de parede vinílico, marca Bobinex ou equivalente, cor cinza renascer, cód. 6259
18	Rodapé em poliestireno - cor preto - h=15 cm
19	Papel de parede vinílico, marca Bobinex ou equivalente, cor cinza renascer, cód. 6259
20	Rodapé em poliestireno - cor preto - h=15 cm

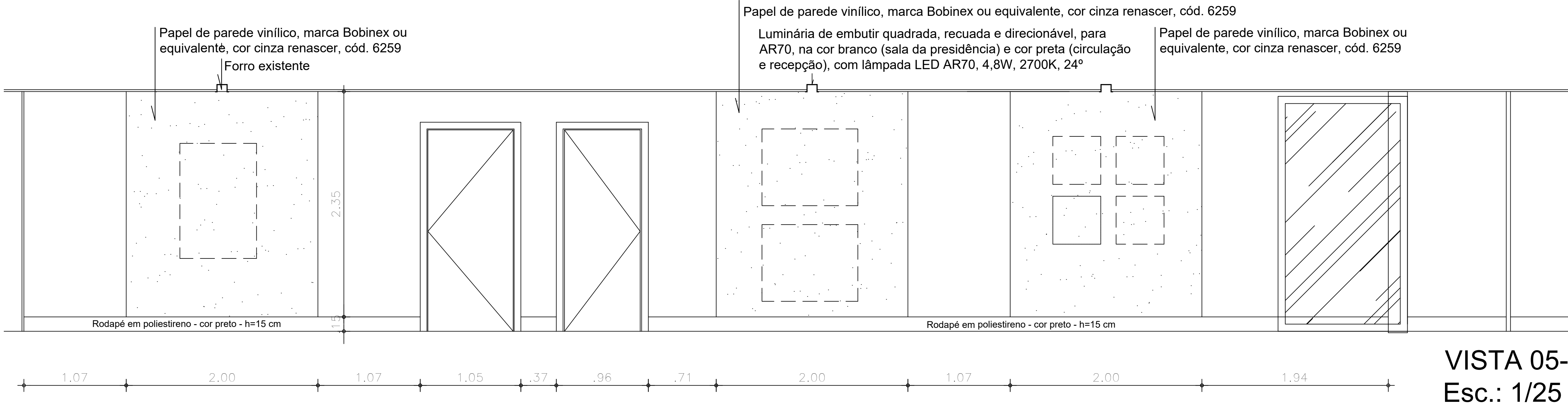

VISTA 05- Circulação
Esc.: 1/25

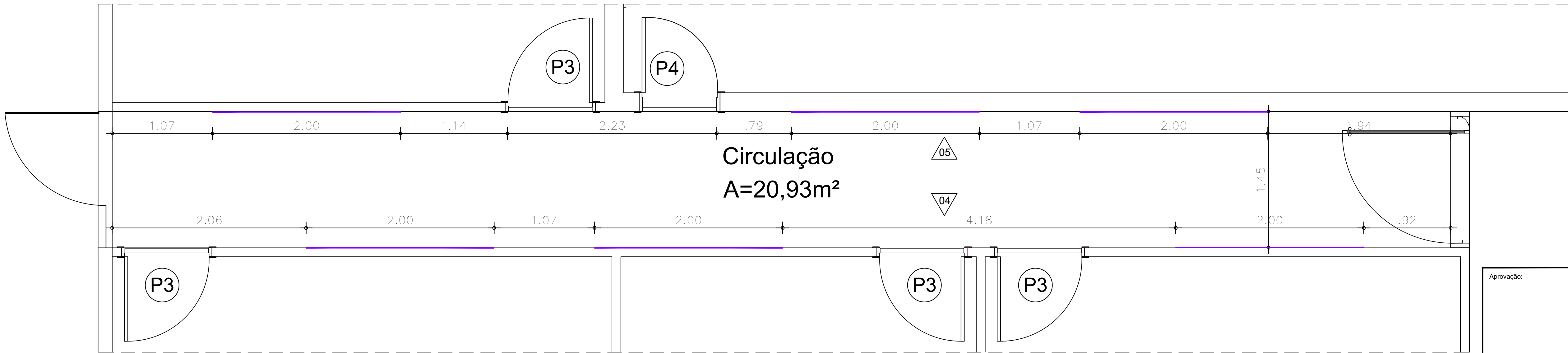

PLANTA BAIXA - Circulação
Esc.: 1/25

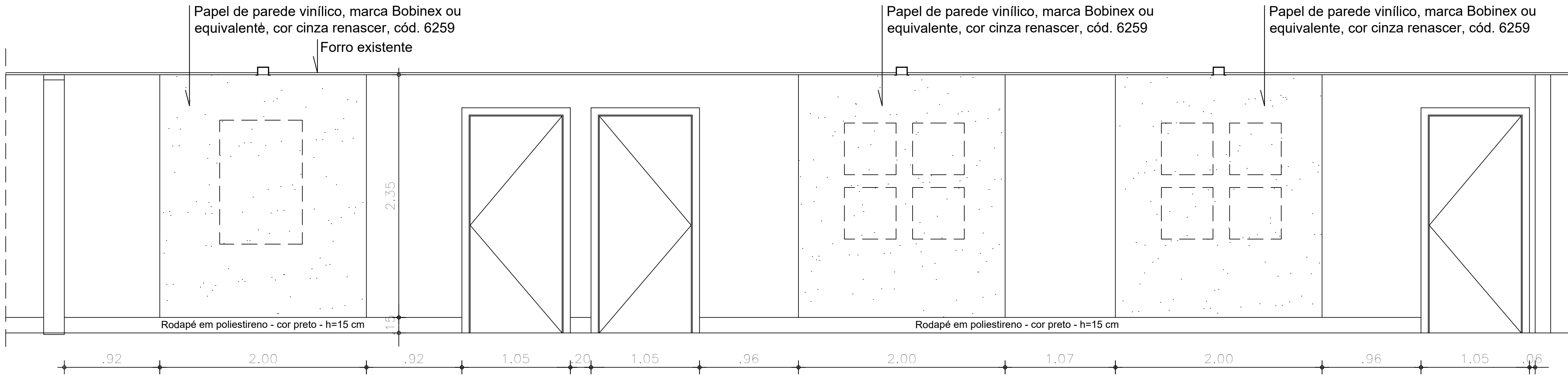

VISTA 04- Circulação
Esc.: 1/50



PODER JUDICIÁRIO DA UNIÃO

TRE - GO

REFORMA DE CARTÓRIOS ELEITORAIS

ARQUITETURA

TRIBUNAL REGIONAL ELEITORAL DE GOIÁS - EDIFÍCIO ANEXO I
Rua 82, Praça Cívica, nº 300, Setor Central
Goiânia - GO

REFORMA PRESIDÊNCIA - Ed. Anexo I - TRE

Proprietário: UNIÃO

Autor do Projeto: ARQ. CAROLINE PONGITORI SOARES DE ANDRADE
CAU nº.: A35442-2

Área construída:
Aproximadamente 211,00 m²
Área útil:
190,14 m²

Conteúdo:
DETALHES - CIRCULAÇÃO

Prancha:
09/12

ARQ

Escala: Indicada

Data: SETEMBRO/2023

Desenhista:

Revisão: rev00